

COMUNE DI ISOLA DEL GIGLIO

Provincia di Grosseto

VARIANTE SEMPLIFICATA AI SENSI DELL'ART. 30 e 232
DELLA L.R. 65/2014
PER ADEGUAMENTO DELLA VIA DELL'ALLUME



TAV. N.04 ESTRATTI DEL P.S. SCALE VARIE

STUDIO ASSOCIATO PACI
Ing. Mauro Paci
Via G. Ferraris n.53
52100 Arezzo



IL RESPONSABILE DEL
PROCEDIMENTO:
Arch. Alessandro Petriani



COMUNE DI ISOLA DEL GIGLIO PROVINCIA DI GROSSETO

PIANO STRUTTURALE LRT 1 del 3.01.2005

Via V. Emanuele n. 2 58012 Isola del Giglio (GR) Tel. 0564.806064 Fax 0564.806349
P.IVA 00090220534 - C.F. 82002270534



QUADRO CONOSCITIVO

TAV. QC1 STATO DI ATTUAZIONE PRG VIGENTE

scala 1:5.000

dicembre 2011

Fonte:
CTN 1:10.000 - Comune Isola del Giglio - formato degli Regione Toscana - dipartimento ambiente e territorio spartito cartografico

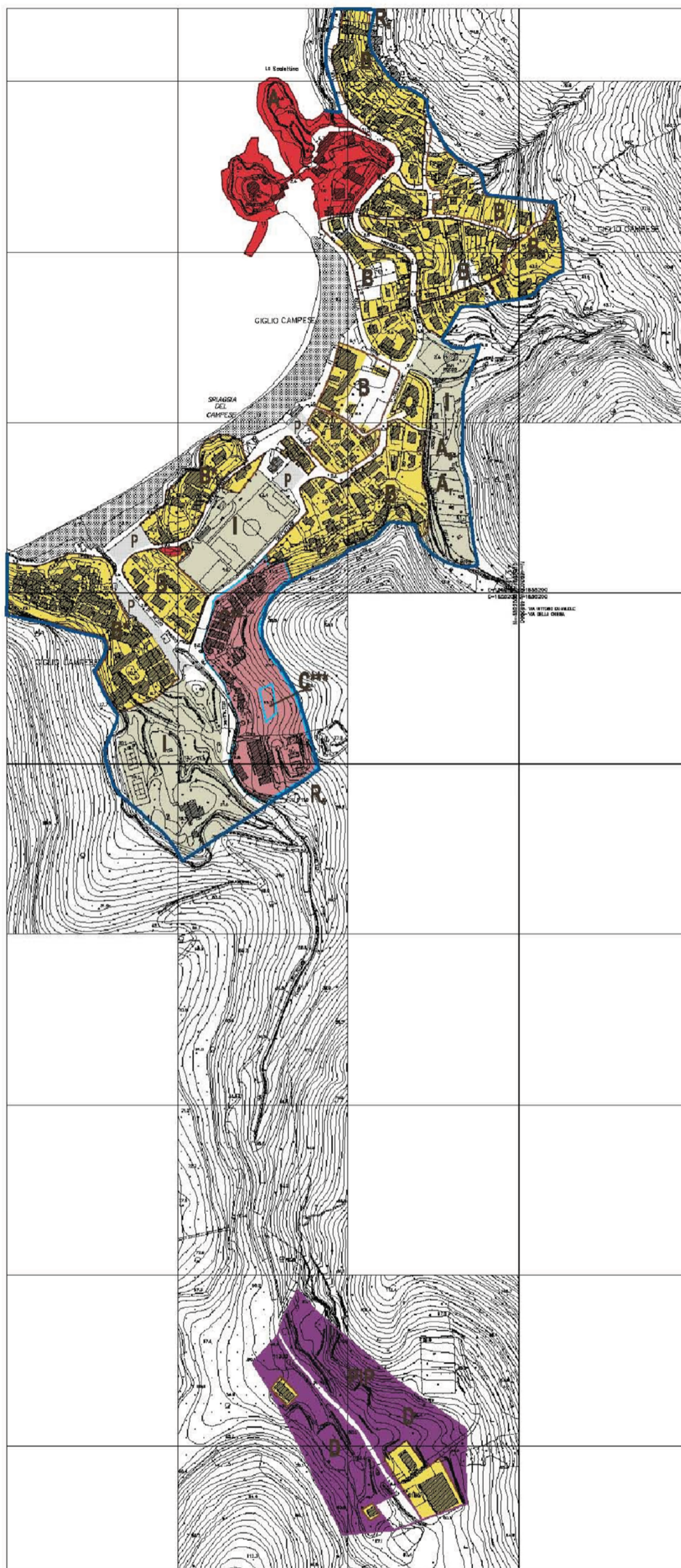

Giglio Campese



COMUNE DI ISOLA DEL GIGLIO PROVINCIA DI GROSSETO

PIANO STRUTTURALE LRT 1 del 3.01.2005

Via V. Emanuele n. 2 58012 Isola del Giglio (GR) Tel. 0564.806064 Fax 0564.806349
P.IVA 00090220534 - C.F. 82002270534











STRATEGIA TAV. Stra 2 SISTEMA DELLA MOBILITA': infrastrutture e collegamenti via mare

scala 1:10.000

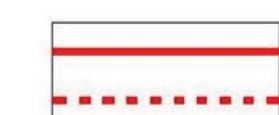
dicembre 2011

LEGENDA

-  Insedimento denso
-  182 cava dismessa Allume - Isola del Giglio - calcare
-  184 cava dismessa Cannello - Isola del Giglio - granito
-  PNAT
-  Viabilità di valenza strutturale
-  Viabilità di valenza paesaggistica
-  Sentieri di valenza paesaggistica e naturalistica
-  Collegamenti via mare

E=165,3300

